PAZO DE MEIRÁS
LA XUNTA PLANTEA AL GOBIERNO UN CONVENIO Y QUE LOS BIENES MUEBLES NO PUEDAN SEPARARSE DEL PROPIO INMUEBLE

INICIATIVA | PÁGINA 20

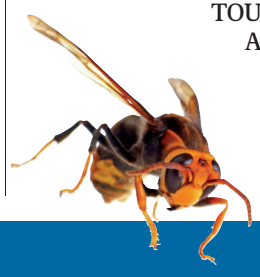

AVISPAS VELUTINAS
TOURO, O PINO E BRIÓN UNEN AS SÚAS FORZAS PARA COMBATER A PERIGOSA PRAGA DESTES INSECTOS NOS SEUS CONCELLOS

INVASIÓN | PÁXINA 36

CERVEZA Y PORRO
ESTADOS UNIDOS INCENTIVA CON TODO TIPO DE 'REGALOS' A SUS CIUDADANOS PARA QUE ACUDAN A VACUNARSE

EXPERIENCIA | PÁGINA 10

elCorreoGallego

SÁBADO 8 MAYO 2021 | Director JOSÉ MANUEL REY NÓVOA | Fundado en 1878 | www.elcorreogallego.es | Nº 50.323 | Precio: 1,30 €

A partir de hoy los restaurantes pueden servir cenas hasta la una

|| Este sábado ya no hay toque de queda y los bares no tendrán que cerrar antes de las 23.00 horas

|| Empieza el caos judicial: avalan restricciones en Valencia o Baleares que vetan en el País Vasco

|| Un informe de la Universidad de Washington eleva hasta 123.000 los muertos por el COVID, serían 44.208 más que los 78.792 que reconoce el Ministerio de Sanidad en sus datos oficiales

EL SERGAS SUPERARÁ ESTE FIN DE SEMANA EL MEDIO MILLÓN DE INMUNIZADOS COMPLETOS | PÁGS. 6 A 10 | **LA QUINTA: POR QUÉ NO OCURRE LO QUE EL POLÍTICO PREDIJO**

ÚLTIMOS DÍAS EN EL 'INFIERNO'
Militares españoles de la Brilat preparan un vuelo de reconocimiento con un dron antes de su regreso

España abandona Afganistán tras casi 20 años de misiones con amplia presencia de militares gallegos

Será el jueves cuando los últimos 24 efectivos, entre ellos un teniente de Lugo, dejarán Kabul

La Brilat de Pontevedra estuvo desde el inicio y 17 soldados de nuestra comunidad perdieron sus vidas// Una era Idoia Rodríguez, la primera mujer fallecida en acto de servicio en país extranjero

Sufrieron ataques de los talibanes, ayudaron a adiestrar al Ejército afgano y protegieron a la población civil ante el acoso de los insurgentes

REPORTAJE CON IMÁGENES INÉDITAS DE LA ESTANCIA DE LAS FUERZAS DEL MINISTERIO DE DEFENSA EN EL PAÍS ASIÁTICO | PÁGINAS 18 Y 19 | **LA QUINTA: POR QUÉ NO OCURRE LO QUE EL POLÍTICO PREDIJO**

Otro impulso al Gaiás: investigadores de 11 países 'estrenarán' el Edificio Fontán

Medio centenar de expertos del Instituto de Ciencias del Patrimonio se mudan durante este año a las modernas instalaciones de la Cidade da Cultura | PÁG. 22

Subida de sueldo de un 6 % como complemento a 13.500 sanitarios

CONSELLO | PÁGS. 12 Y 13

Imponer peajes perjudicaría las conexiones con Galicia por sus principales accesos, A-6 y A-52

CRÍTICAS DESDE TODOS LOS SECTORES | PÁGINAS 14 Y 15